

# Centro de Salud

Health Centre

Bembibre, León

## Autor proyecto y dirección de obra

Gabriel Gallegos Borges

## Arquitecto colaborador proyecto y D.O.

Gabriel Gallegos Alonso

## Dirección de ejecución de la obra

José Miguel Sanz Bayón

## Colaborador dirección de ejecución de la obra

Miguel Sanz García Bayón

## Instalaciones

José Miguel Cámara Rey

## Cálculo estructura

Félix Camazón Carvajal, Pejarbo

## Mural

María Persecutoria

## Promotor

Gerencia Regional de Salud, Junta de Castilla y León

## Contratista

UTE Centro de Salud Bembibre  
Domingo Cueto SAU –  
Construcciones García de Celis SL

## Jefe de obra

Luis Nieto Carvajal

## Encargado

Eduardo del Riego Moro

## Fecha de proyecto

2016

## Duración de la obra

2019 - 2022

## Superficie construida total

2.934,46 m<sup>2</sup>

## Presupuesto de Ejecución Material

3.248.393,89 euros

## Proveedores

Fábrica de Ladrillo: La Paloma  
Cerámicas

Bloque Termoarcilla: Ceranor

Cubierta: Danosa

Terrazo: Terrazos Ruiz

Linóleo – Pvc: Forbo Flooring  
Systems

Celosías Graduables Protección

Solar: Gradhermetic

Iluminación: Bega – Lledó – Rzb –

Daisalux (Emergencia)

Sanitarios: Roca

## Fotografía

Gabriel Gallegos Alonso



Bembibre es un municipio de la comarca leonesa de El Bierzo, situada en el extremo Noroeste de la provincia. El terreno en el que se sitúa el nuevo Centro de Salud se localiza en la periferia de la localidad, muy próximo a la N-6, lo que permite una fácil conexión rodada, a través de la red viaria existente, al centro sanitario.

La parcela, un antiguo campo deportivo, está delimitada por tres calles en los lindes norte, este y oeste, y en su orientación sur por un parque público, espacio gratificante en un entorno urbano en general algo anodino. Al encontrarse la parcela incluida en el valle fluvial del arroyo de Pradoluengo hubo que realizar el relleno de la parcela y ejecutar un murete de contención en su límite norte, evitando así posibles futuros problemas de inundabilidad. La cota de la parcela se ajustaba, de esta forma, por el obligado terraplenado, a las rasantes de las calles limítrofes, respecto a las cuales inicialmente se encontraba rehundida pero, sin embargo, el terreno quedaba elevado en relación con el parque, con el que se encontraba al mismo nivel.

La edificación comprende dos cuerpos diferenciados; uno, principal, de dos alturas con cubierta inclinada, que surge desde una base rectangular regular dimensionada a partir del módulo consulta, y un apéndice que alberga el Área de Emergencias Sanitarias y las instalaciones del Centro. Su implantación en la parcela y el plano inclinado de la cubierta determinan ámbitos diferenciados en sus frentes.

Hacia el norte, en la edificación, con mayor altura y presencia urbana, resalta sobre el plano de fachada la estructura de la marquesina que da cobertura a la entrada a Urgencias que tiene lugar desde el vial interior, el cual enlaza las calles laterales y también procura el acceso hacia las zonas de aparcamiento requeridas tanto para el personal del Centro como para vehículos particulares. En su orientación hacia el parque la edificación trata de fusionarse con el jardín; la superposición de estructuras ligeras que sirven de soportes vegetales para la protec-

ción solar, así como la pérgola que protege la entrada principal ayudan a difuminar la presencia del centro sanitario entre la arboleda y los jardines del parque.

La envolvente del Centro de Salud se configura mediante un cerramiento con dos cuerpos diferenciados, un zócalo de fábrica de ladrillo y un cuerpo superior revocado; la cubierta inclinada se realiza con lámina asfáltica, autoprottegida con gránulo de pizarra, y chapa de zinc, materiales éstos de uso tradicional en la comarca berciana. Los patios contribuyen a dividir y unificar las distintas partes del programa, que delimitan y complementan, expanden y amabilizan mediante una iluminación natural matizada y la fluidez visual y espacial que permite su transparencia, tratando así de conseguir un lugar de bienestar para los usuarios del Centro de Salud. Estos patios, cubiertos por lucernarios, actúan como invernaderos que, mediante la regulación de lamas orientables de protección solar y aperturas de ventilación motorizadas, contribuyen, como reguladores térmicos, a economizar la climatización del Centro.

Las circunstancias críticas actuales han provocado un proceso de ejecución intermitente que, si bien han demorado en exceso los plazos de ejecución y, por lo tanto, la finalización de la obra, entendemos que no han perjudicado ni alterado el resultado final deseado.

## DOTACIONES PÚBLICAS

### Ladrillo cara vista

Los patios contribuyen a dividir y unificar las distintas partes del programa, que se delimitan y complementan, se expanden y amabilizan, mediante una iluminación natural matizada.





This plot, on the site of former sports grounds, is abutted by three streets on the north, east and west, and by a public park on the south, which makes for a pleasant space in an otherwise dull urban setting. Because it is located in the river valley of Arroyo de Pradoluengo, the plot had to be filled and a retaining wall built on the north side to protect it against flooding. As a result, it is now on a level with the adjoining streets and above the elevation of the park.

In the north, where the building is higher and has a stronger urban presence, the canopy structure over the Emergency entrance stands out on the façade plane. This entrance is accessed via an interior road that connects to the side streets and also to the parking areas for both staff and private vehicles. On the side overlooking the park, efforts were made to blend the building into the garden. The superimposition of lightweight structures that serve as plant supports for solar protection, and the pergola sheltering the main entrance, help to conceal the health centre among the trees and gardens of the park.

The building envelope features two different bodies: a brick plinth and a rendering finish in the upper body. The brick of the base is continued in the interior, a space shaped by the insertion of two courtyards that organise the interior and adjust the dimensions according to the programme requirements.

The courtyards, with their soft natural light and visual and spatial transparency, create a pleasant place for the users of the health centre. They also act as greenhouses which, through the use of adjustable louvre solar shading blades and automated ventilation openings, contribute to reducing heating and cooling costs for the centre.

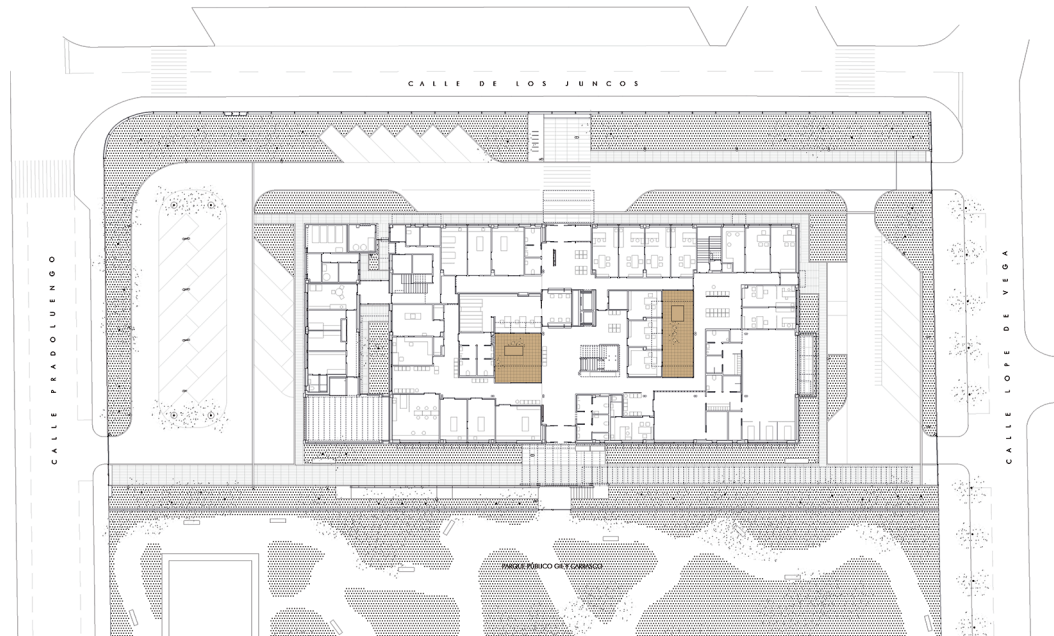

Planta baja



Planta primera

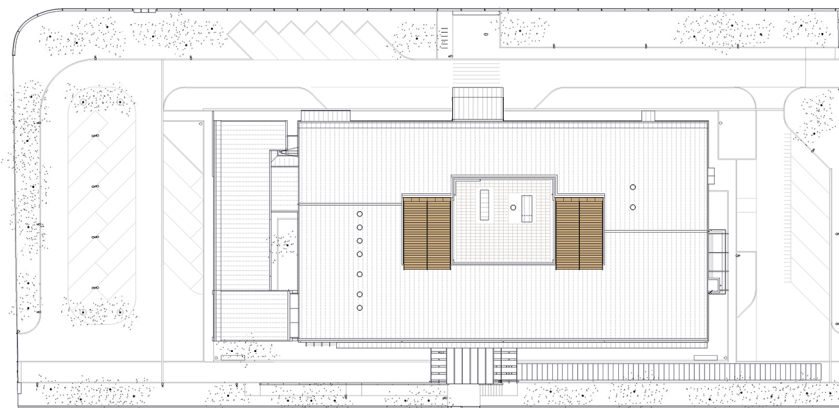

Planta de cubierta

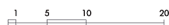

El zócalo de fábrica tiene continuidad en el espacio interior, espacio modelado por la inserción de dos patios que constituyen la base compositiva, de ordenación, del centro sanitario. El trazado de estos patios, reglados y simétricos en cubierta, presenta en los niveles inferiores contracciones y dilataciones de acuerdo con los requerimientos del espacio interior.



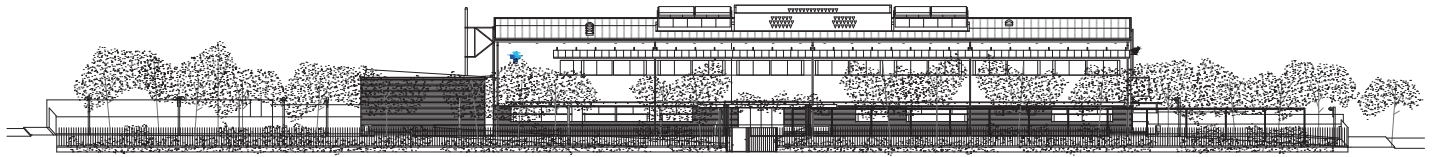

Alzado suroeste. Parque público Gil y Carrasco

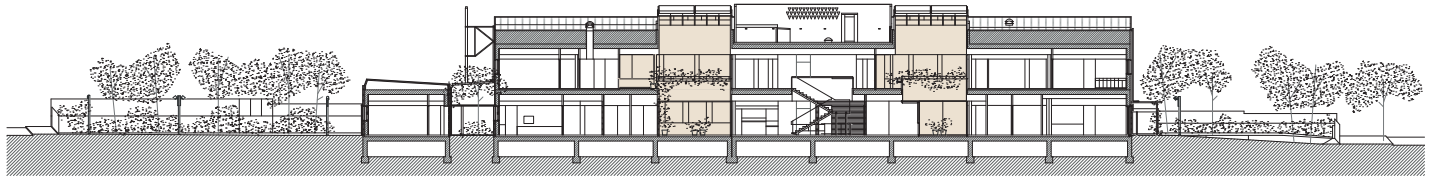

Sección longitudinal



Alzado noroeste. Urgencias

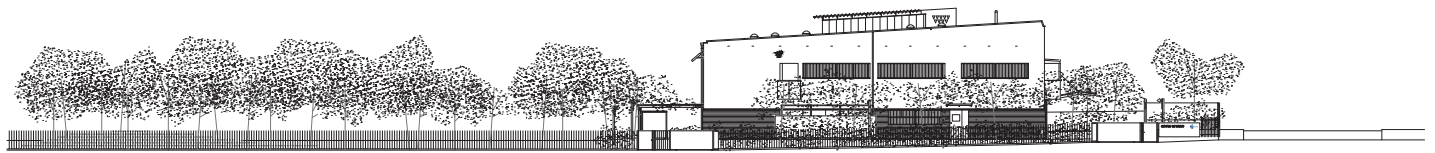

Alzado sureste

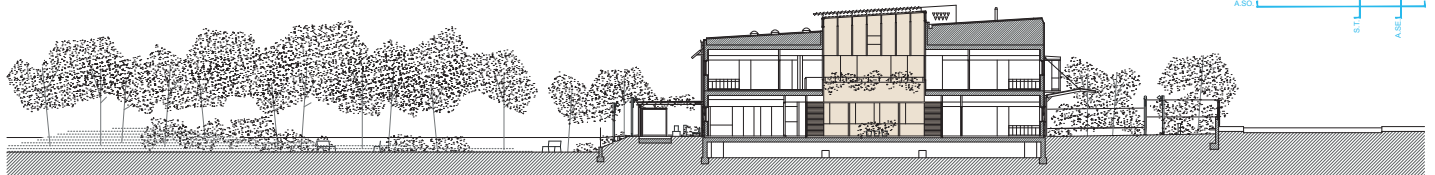

Sección transversal

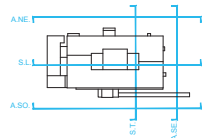



Los lucernarios actúan como invernaderos que, mediante la regulación de lamas orientables de protección solar y aperturas de ventilación motorizadas, contribuyen, como reguladores térmicos, a economizar la climatización del Centro.



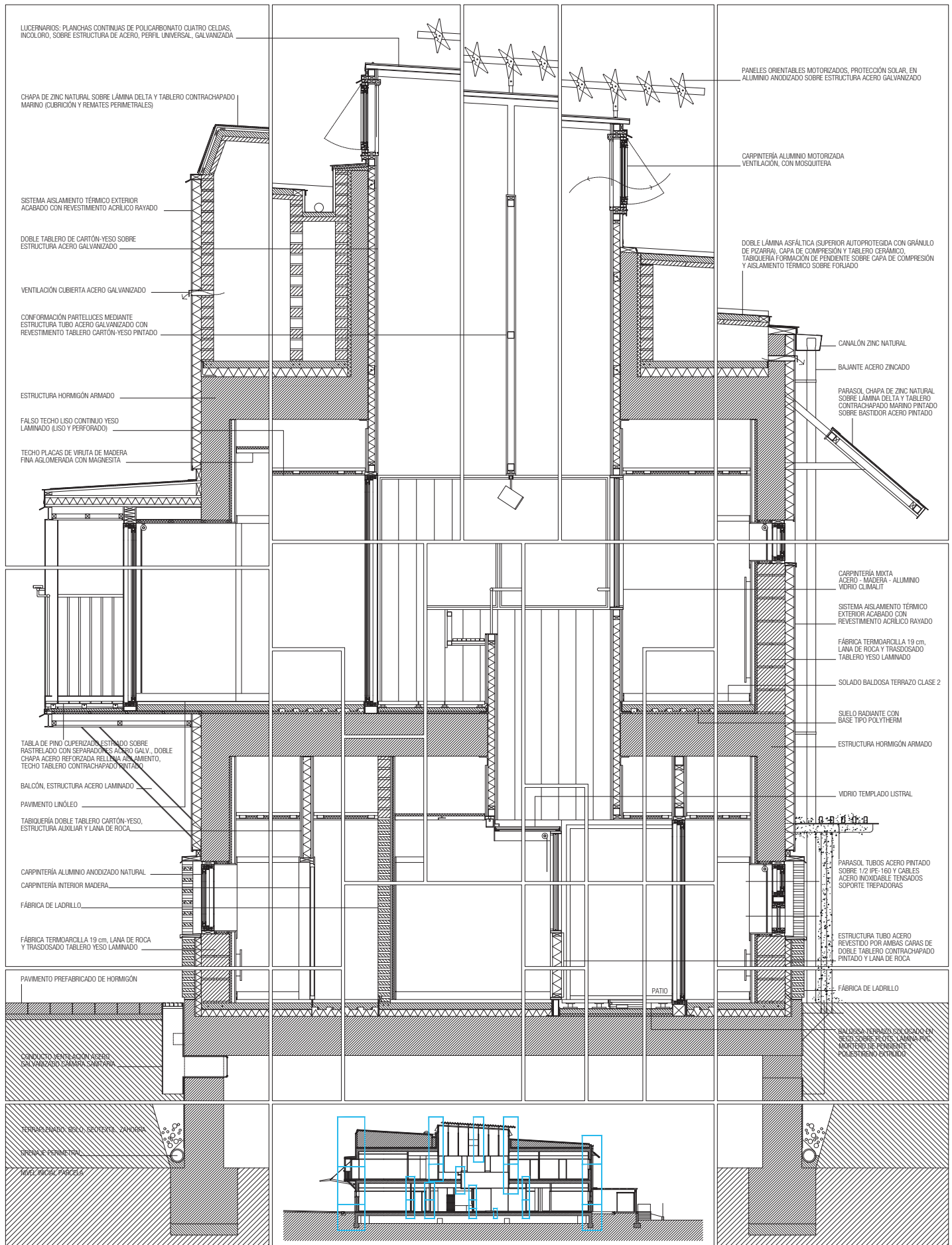



# LA PALOMA

More than Bricks

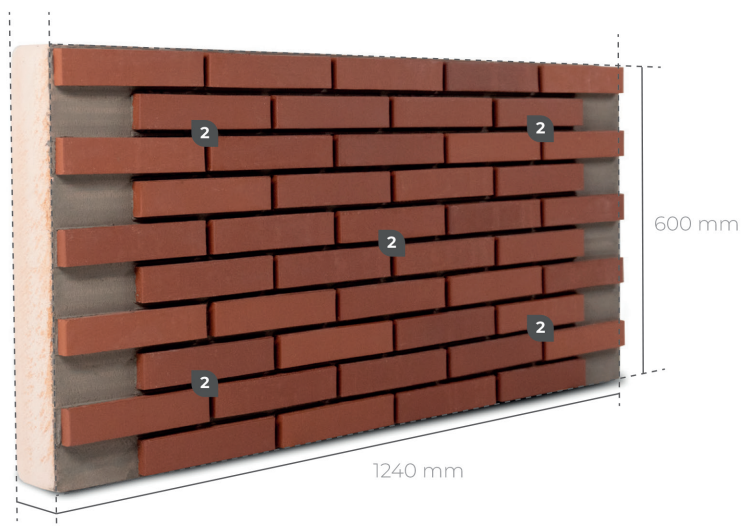

## Un antes y un después en la rehabilitación

### Composición

- 1 Plaqueta klinker
- 2 Roseta de fijación 
- 3 Mortero de agarre
- 4 Poliestireno extruido (xps) de 30 a 120 mm

## VENTAJAS TERMOKLINKER



Ahorro energético



Instalación simple y rápida



Mejora la estética

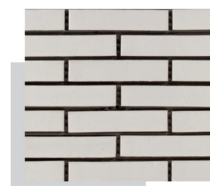

No necesita mantenimiento

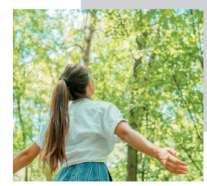

Respeto el medio ambiente

## INSTALACIÓN TERMOKLINKER



1 Colocación de paneles



2 Fijación en el muro



3 Fijación entre paneles



4 Colocación de plaquetas en enlace



5 Rejuntado

## COLECCIONES TERMOKLINKER

**TRADITIONAL**  
COLLECTION

**NATURAL**  
COLLECTION

**BLACK & WHITE**  
COLLECTION

PRESERVEMOS LA ESTÉTICA DE LAS CIUDADES

WWW.TERMOKLINKER.ES